



TRACCIA

Notiziario dell'Unità Pastorale
alla Guizza in Padova



Parrocchie di Santa Maria Assunta, Santa Teresa di Gesù Bambino e Santi Angeli Custodi

Dal 14 al 21 gennaio 2024

Configurati a Cristo

Il Notiziario di questa settimana, raccoglie numerose **proposte formative**, relativamente vicine e lontane nel tempo, per diverse fasce di età. D'altra parte, la comunità cristiana trova uno dei suoi principali pilastri e finalità nella formazione spirituale, ossia nel coltivare delle esperienze che permettano a quanti hanno incontrato il Signore Gesù di conoscerlo ulteriormente, così anche da amarlo più profondamente e seguirlo lì dove lui orienta i suoi passi. Allo stesso tempo, le diverse occasioni di crescita sono una finestra aperta sul territorio, perché quanti hanno perso di vista la fede e la comunità oppure desiderano farne esperienza, possano ascoltare il Vangelo.

Formarsi, per noi cristiani, non significa soltanto acquisire delle informazioni, imparare alcune nozioni di catechismo, teologia e Sacra Scrittura maturate dalla Chiesa lungo i secoli, ma permettere a Cristo di **"prendere forma"** in noi, ossia maturare una mentalità, un sentire e un agire che siano in sintonia con lui. Formarsi, quindi, nella vita cristiana non è "un di più" ma una necessità di tutta la vita, un'opportunità continua per scoprire e vivere la ricchezza di Cristo. Ci si forma in Cristo, vivendo i Sacramenti, ascoltando insieme e personalmente la Parola di Dio, coltivando la preghiera e la carità fraterna ma anche condividendo occasioni e percorsi su temi specifici insieme ad altri. La formazione, infatti, è opera gratuita da Dio ma si fa strada

anche aprendosi gli uni agli altri e con il contributo di ciascuno.

Posso dire di prendermi cura della mia crescita cristiana, in questo periodo? Quando è stata l'ultima volta che ho partecipato a un incontro o un percorso formativo di fede? Quali sono eventuali resistenze o fatiche che mi impediscono di parteciparvi? Affrontare domande come queste potrebbe aiutarci a **metterci in gioco** più pienamente nella vita cristiana, personalmente e come comunità. Ci incoraggi il Vangelo ascoltato lunedì scorso, alla ripresa di tante attività e del tempo liturgico ordinario. Alla Messa feriale abbiamo ascoltato l'invito di Gesù rivolto a Simone, Andrea, Giacomo e Giovanni (Mc 1,14-20) a lasciare tutto e seguirlo. Come i primi discepoli, anche noi siamo chiamati ad ascoltare il Signore e a seguirlo con entusiasmo, per diventare sempre più simili a lui e così portare il nostro contributo per il suo Regno.

Il parroco, don Silvano

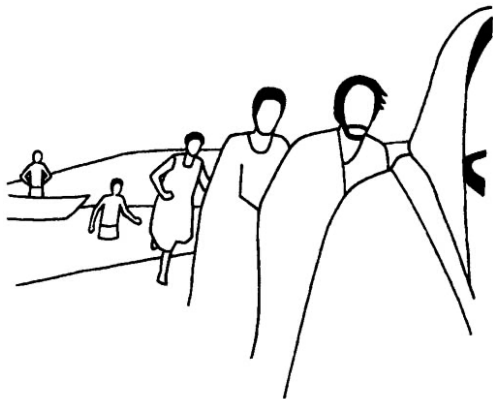

COMUNICAZIONI

- Dopo la pausa natalizia, proseguono con regolarità quindicinale gli incontri della **catechesi** dei ragazzi (il sabato alle ore 15.00 in Centro parrocchiale a Santa Teresa per i gruppi del sabato e la domenica alle ore 11.00 in Centro parrocchiale ai Santi Angeli per i gruppi della domenica); riprendono anche gli incontri dei **ragazzi dagli 11 ai 17 anni**, alle ore 17.00 di ogni domenica in Centro parrocchiale ai Santi Angeli.
- Dal 18 al 25 gennaio si tiene l'annuale **Settimana di preghiera per l'unità dei cristiani** dal titolo: "Ama il Signore Dio tuo e il prossimo tuo come te stesso". Siamo invitati a partecipare alla Veglia ecumenica diocesana giovedì 18 alle ore 20.30 presso la Cripta della Basilica di S. Giustina a Padova.
- Sabato 20 alle ore 18.30, **S. Messa** con intonazione **missionaria** nella chiesa del Bassanello e, al termine, cena "porta e condividi" nella canonica parrocchiale.
- Venerdì 26 alle ore 20.45 in Centro parrocchiale a Santa Teresa, incontro aperto a tutti per la **Lettura popolare della Bibbia** sul Vangelo della domenica seguente.
- I rispettivi **Consigli parrocchiali per la gestione economica** si incontreranno nelle seguenti date: mercoledì 24 alle ore 20.45 il CPGE dei Santi Angeli, mercoledì 31 alle ore 21.00 il CPGE del Bassanello e venerdì 6 febbraio alle ore 21.00 il CPGE di Santa Teresa.

TECNOVITA CUM DEO

Camminare in comunione e con responsabilità

Laudate Deum n. 66

Tre incontri promossi dal Coordinamento pastorale e dall'Azione Cattolica del Vicariato del Bassanello per vivere in maniera sapiente l'attuale cultura "teco-scientifica", i **lunedì 22 e 29 gennaio e 5 febbraio** alle ore 20.45 nel Centro parrocchiale di Voltabrusegana.

Primo incontro Lettura dal punto di vista sociale ed educativo
insieme a don Giorgio Bozza, docente di Teologia Morale

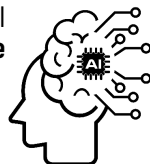

IN CAMMINO DI FEDE... con adulti e famiglie

• Incontro 1: "Dentro una storia"

Sabato 9 marzo '24 mattina

Camminata fino a Pozzoveggiani

• Incontro 2: "Il castello interiore"

Sabato 11 maggio pomeriggio

Biciclettata al Castello di Cervarese

• Incontro 3: "ContemplatTivi"

Dal 19 al 21 luglio pomeriggio

Tre-giorni a Nebbiù (BI)

ESTATE RAGAZZI E GIOVANI

GrEst

per i ragazzi dai 6 ai 14 anni

nel mese di **giugno**, con date e orari in via di definizione.

Campiscuola

• **ragazzi dagli 11 ai 14 anni** dal 28 luglio al 3 agosto a Cesuna (Vi)

• **giovani dai 15 ai 16 anni** dal 5 all'11 agosto ad Assisi (Pg)

• **giovani dai 17 ai 18 anni** dal 4 al 10 agosto al SERMIG di Torino

• **giovani dai 19 anni in su** dal 18 al 24 agosto a Palermo

NB. Prossimamente saranno indicate le modalità di iscrizione.

ISCRIZIONI alla Scuola dell'infanzia

Dal 18 gennaio al 20 febbraio saranno aperte le iscrizioni per l'anno 2024-2025 della Scuola dell'infanzia e sezione Primavera "Santi Angeli Custodi".

Insegnamento Religione Cattolica (IRC)

Con l'iscrizione all'anno scolastico 2024-2025, gli alunni di ogni ordine e grado possono scegliere di avvalersi dell'insegnamento della religione cattolica: sosteniamo questa scelta formativa di grande valore.

CALENDARIO LITURGICO

Giorno	Celebrazione, ora e luogo	Intenzioni
Domenica 14/1 II Tempo Ordinario, B <i>1Sam 3,3-19</i> <i>Sal 39</i> <i>1Cor 6,13-20</i> <i>Gv 1,35-42</i>	ore 08.00 S. MESSA a Santa Teresa	Sec. Int.ne
	ore 09.00 S. MESSA al Bassanello	Int. Per la comunità.
	ore 10.00 S. MESSA ai Santi Angeli	con l'Ammissione al Catecumenato di Renata Alexandra Mena Rodriguez.
	ore 10.30 S. MESSA a Santa Teresa	Int. Per la comunità.
	ore 11.00 S. MESSA al Bassanello	Def.ti Roberto, Igino, Adele e Rosanna; Mario; Nicoletto Lavinio e Plinio.
	ore 19.00 S. MESSA ai Santi Angeli	Def. Carmela Franzò.
Lunedì 15/1	ore 18.30 S. MESSA al Bassanello	Def. Giorgio Venturi.
Martedì 16/1	ore 08.30 S. MESSA a Santa Teresa	Def.ti Giuseppe, Francesco e Francesca.
	ore 19.00 S. MESSA ai Santi Angeli	Def.ti Sergio Luise; Francesco Zoppi; Giovanni.
Mercoledì 17/1 Sant'Antonio Abate	ore 08.30 S. MESSA ai Santi Angeli	
	ore 18.30 S. MESSA al Bassanello	Def.ti Carla Bier e Fam. Carraro.
Giovedì 18/1 <i>Inizia la Settimana di preghiera per l'unità dei cristiani</i>	ore 08.30 S. MESSA a Santa Teresa	Def. Alfredo Graziani.
	ore 19.00 S. MESSA ai Santi Angeli	Def.ti Fam. Tabacchin e Feriotto.
	ore 20.30 VEGLIA ECUMENICA DIOCESANA nella Cripta della Basilica di Santa Giustina a Padova	
Venerdì 19/1	ore 08.30 S. MESSA ai Santi Angeli	Def.ti Giorgio e Fam. Deganello.
	ore 16.00 S. MESSA a Santa Teresa	Def. Carlo Ravani.
Sabato 20/1	ore 18.30 S. MESSA festiva al Bassanello	
	ore 19.00 S. MESSA festiva ai Santi Angeli	Def.ti Gino, Franca, Angela e Ada; Fam. Gleria, Crescente e Sica.
Domenica 21/1 III Tempo Ordinario, B <i>Gio 3,1-10</i> <i>Sal 24</i> <i>1Cor 7,29-31</i> <i>Mc 1,14-20</i>	ore 08.00 S. MESSA a Santa Teresa	Sec. Int.ne
	ore 09.00 S. MESSA al Bassanello	
	ore 10.00 S. MESSA ai Santi Angeli	con il Rito del Battesimo di Dora Di Giannantonio Rampazzo
	ore 10.30 S. MESSA a Santa Teresa	Int. Per la comunità.
	ore 11.00 S. MESSA al Bassanello	Int. Per la comunità.
	ore 19.00 S. MESSA ai Santi Angeli	Int. Per la comunità.

Dal lunedì al venerdì, 15 minuti prima della Messa vengono pregati le LODI DEL MATTINO o i VESPRI.

TESSERAMENTO "NOI" 2024

Si rinnova l'opportunità di aderire a questa Associazione che sostiene le attività ricreative e culturali delle Parrocchie, versando la relativa QUOTA di tesseramento:



- **Ragazzi: 5,00 €**
- **Adulti: 8,00 €**
- **Nucleo familiare: 22,00 €**

Ci si potrà iscrivere o rinnovare l'adesione, prima e dopo le Sante Messe di **domenica 14 e 21 gennaio** nei Bar dei Centri parrocchiali di Santa Teresa e dei Santi Angeli, oppure durante l'apertura pomeridiana dei rispettivi Bar nei giorni infrasettimanali.

GITA A ESTE E DINTORNI

Sabato **24 febbraio**, viene proposta un'uscita comunitaria con visita e approfondimento biblico all'Abbazia di Carceri, pranzo in Agriturismo e visita pomeridiana al Centro storico di Este. *Seguiranno altre informazioni.*

Che teatro, ragazzi!

Percorso gratuito di teatro per ragazzi dai 12 ai 16 anni con spettacolo conclusivo.

Primi appuntamenti **sabato 20 gennaio** e 3 febbraio, dalle ore 15.30 alle 18.30 in Centro parrocchiale ai Santi Angeli.

INFO E ADESIONI: Betty cell. 347 055912

ALGORITMI DI PACE

Marcia interdiocesana per la pace



Domenica 28 gennaio '24



Dalle ore 14.30



DOLO (Ve) - Piazza Mercato



Con il Vescovo di Padova e il Patriarca di Venezia

"L'intelligenza artificiale sia al servizio della pace e della fraternità!" (papa Francesco)

CONTATTI

- **PARROCCHIA SANTA MARIA ASSUNTA AL BASSANELLO**
Via Adriatica, 5 - mail: bassanello@diocesipadova.it
- **PARROCCHIA SANTA TERESA DI GESÙ BAMBINO**
Via dei Salici, 36 - mail: santateresa@diocesipadova.it
- **PARROCCHIA SANTI ANGELI CUSTODI ALLA GUIZZA**
Via delle Scuole, 6 - mail: guizza@diocesipadova.it
Tel. 049 5739417

I PRESBITERI

- **Parroco:** don Silvano Trincanato
- **Vicario parrocchiale:** don Riccardo Benetti
- **Collaboratori:** don Andrea Albertin e don Giuseppe Toffanello

I presbiteri risiedono insieme presso la canonica della Parrocchia dei Santi Angeli alla Guizza in via delle Scuole 6.

- L'**Ufficio della Parrocchia di Santa Maria Assunta al Bassanello** è aperto generalmente dalle ore 16.30 alle 18.30 del lunedì e mercoledì (è presente don Silvano).
- L'**Ufficio della Parrocchia di Santa Teresa di Gesù Bambino** è aperto generalmente dalle ore 16.30 alle 18.30 del giovedì (è presente don Riccardo) e venerdì (è presente don Silvano).
- L'**Ufficio della Parrocchia dei Santi Angeli Custodi alla Guizza** è aperto generalmente dalle ore 16.30 alle 18.30 del mercoledì (è presente don Riccardo) e giovedì (è presente don Silvano) e dalle ore 9.15 alle 12.00 del sabato (è presente don Silvano).

LE COMUNITÀ RELIGIOSE

- **Suore Missionarie Comboniane**
nella Comunità Malbes al Bassanello: tel. 339 1454745
- **Suore di San Francesco di Sales**
nella Casa famiglia Leonati a Santa Teresa
mail: casafamiglialeonati@virgilio.it
- **Suore Piccole Apostole della Redenzione**
nella Scuola dell'infanzia alla Guizza: tel. 049 8803995

PER COMUNICAZIONI URGENTI

con il parroco o uno dei presbiteri, telefonare al numero:

351 3140440

